Zones d'hivernage des Tétras-lyre se trouvant sur l'itinéraire qui mène au Mont Jovet en hiver

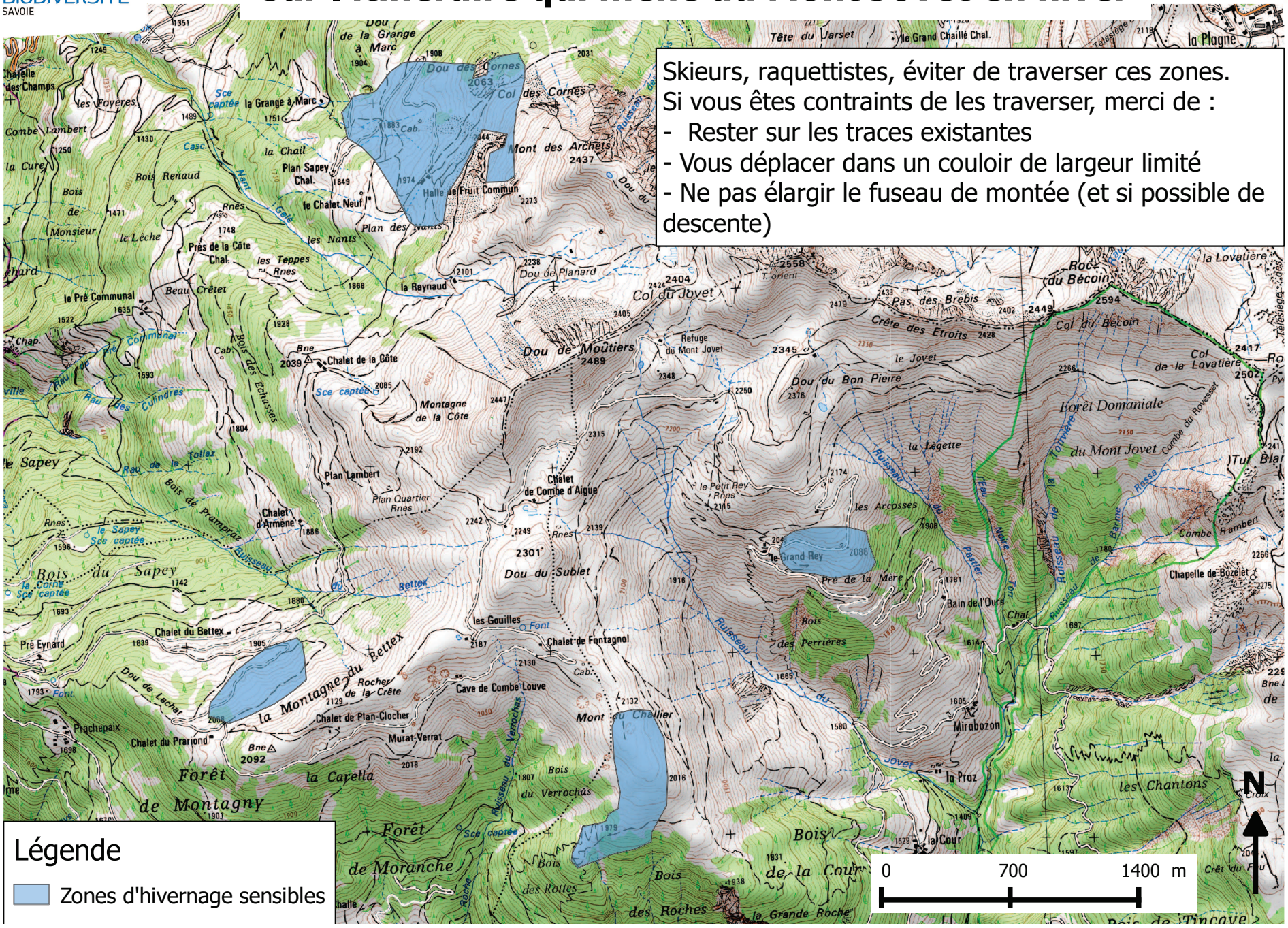

Le Tétras-lyre est une espèce menacée, l'hiver est difficile pour lui et le dérangement l'affaiblit.